

# GOBIERNO REGIONAL DE AREQUIPA GERENCIA REGIONAL DE SALUD

---



GERENCIA REGIONAL  
DE SALUD

**OEPD**

OFICINA EJECUTIVA DE  
PLANEAMIENTO Y DESARROLLO

---

COORDINACIÓN DE  
INFRAESTRUCTURA

## **LOGROS INFRAESTRUCTURA Y EQUIPAMIENTO**

# HOSPITALES

## HOSPITAL CAMANÁ

U.E.: GOBIERNO REGIONAL DE AREQUIPA

82 MILLONES

AVANCE: 85%



# HOSPITALES

## HOSPITAL CHALA

U.E.: GOBIERNO REGIONAL DE AREQUIPA

48 MILLONES

AVANCE: 80%



# HOSPITALES

## HOSPITAL COTAHUASI

U.E.: GOBIERNO REGIONAL DE AREQUIPA

47 MILLONES

AVANCE: 85%



# HOSPITALES

## HOSPITAL MAJES

U.E.: GOBIERNO REGIONAL DE AREQUIPA

17.9 MILLONES

EJECUTADO: 100%

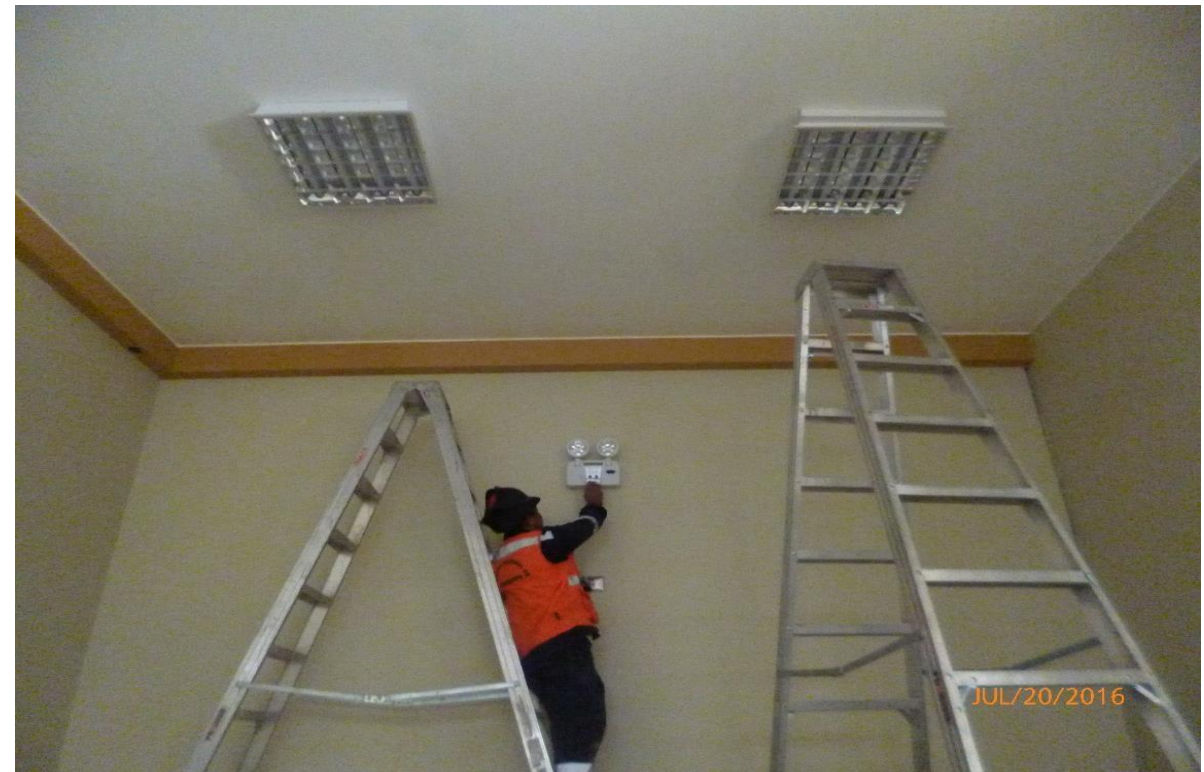

# CENTROS DE SALUD

## C.S. CHIVAY

U.E.: GOBIERNO REGIONAL DE AREQUIPA

6.8 MILLONES

EJECUTADO: 100%



# CENTROS DE SALUD

**C.S. OCOÑA**

**U.E.: GOBIERNO REGIONAL DE AREQUIPA**

**4.2 MILLONES**

**EJECUTADO: 100%**



# CENTROS DE SALUD

**C.S. CIUDAD DE DIOS**

**U.E.: GOBIERNO REGIONAL DE AREQUIPA**

**2.9 MILLONES**

**EJECUTADO 100%**



# CENTROS DE SALUD

## C.S. LA JOYA

U.E.: MUNICIPALIDAD DISTRITAL DE LA JOYA

10 MILLONES

AVANCE: 80%



# CENTROS DE SALUD

## C.S. LAS ESMERALDAS

U.E.: MUNICIPALIDAD DISTRITAL DE J.L.B. Y RIVERO

2.5 MILLONES

CULMINADO: 100%



# CENTROS DE SALUD

## C.S. ATICO

U.E.: MUNICIPALIDAD DISTRITAL DE ATICO

1.5 MILLONES

CULMINADO: 100%



# PUESTOS DE SALUD

**P.S. HORACIO ZEBALLOS GÁMEZ**  
**U.E.: GOBIERNO REGIONAL DE AREQUIPA**

**2.5 MILLONES**  
**CULMINADO: 100%**



# PUESTOS DE SALUD

**P.S. SAN JUAN DE TARUCANI**

**U.E.: MUNICIPALIDAD DISTRITAL DE SAN JUAN DE TARUCANI**

**1.2 MILLONES**

**CULMINADO: 100%**



# PUESTOS DE SALUD

**P.S. UPIS PAISAJISTA**

**U.E.: MUNICIPALIDAD DISTRICTAL DE JACOBO HUNTER**

**529 MIL**

**CULMINADO: 100%**



# CENTROS DE SALUD MENTAL COMUNITARIOS IMPLEMENTADOS

Crédito Suplementario D.S. 071-2015-EF/50.01

| UNIDAD EJECUTORA<br>/PROVINCIA        | Centro Comunitario de Salud Mental y/o Servicio de<br>Psiquiatría | Asignación<br>Presupues<br>tal |
|---------------------------------------|---|--------------------------------|
| U.E. 400 Salud Arequipa               | Acciones de Monitoreo y Fortalecimiento                           | 136,520.00                     |
| U.E. 401 Hosp. Goyeneche              | Creación e Implementación Servicio de Psiquiatría                 | 347,752.00                     |
| U.E. 402 H.R.H.D                      | Fortalecimiento del Servicio de Psiquiatría                       | 290,512.00                     |
| HOSPITAL DE MAJES                     | Creación e Implementación Servicio de Psiquiatría                 | 260,414.00                     |
| CASTILLA                              | Implementacion del C.C.S.M. LA REAL                               | 300,000.00                     |
|                                       | Gestión   | 47,887.00                      |
|                                       | Implementacion del C.C.S.M. CESMA–V.R.HINOJOSA.                   | 416,663.00                     |
| AREQUIPA                              | Implementacion del C.C.S.M. HUNTER                                | 416,663.00                     |
|                                       | Implementacion del C.C.S.M. CIUDAD BLANCA                         | 416,663.00                     |
|                                       | Implementacion del C.C.S.M. ALTOLIBERTAD                          | 416,663.00                     |
| CAYLLOMA                              | Implementacion del C.C.S.M. LA COLINA                             | 416,663.00                     |
| <b>TOTAL DE CREDITO SUPLEMENTARIO</b> |   | <b>3'466,400.00</b>            |

# CENTROS DE SALUD MENTAL COMUNITARIOS EN IMPLEMENTACIÓN

## 2018

| Unidad Ejecutora   | Gen. 23. BBySS | Observaciones  |
|--|----------------|--|
| 400-765: REGION AREQUIPA-SALUD<br>CENTRO DE SALUD MENTAL COMUNITARIO COCACHACRA    | 708,609        | D.S. 121-2018/EF - Implementacion de CCSM  |
| 403-768: REGION AREQUIPA-SALUD CAMANA<br>CENTRO DE SALUD MENTAL COMUNITARIO CAMANÁ | 708,609        | D.S. 406-2017/EF – Continuidad de Planilla/<br>D.S. 121-2018/EF – Implementacion de CCSM |
| TOTAL  | 1'417,218.00   |  |

# CLINIBUS

## 02 UNIDADES

U.E. : GOBIERNO REGIONAL DE AREQUIPA

PROVINCIAS VISITADAS : AREQUIPA, CAYLLOMA E ISLAY



**BUS  
Salud**  
-REGIONAL-

GOBIERNO REGIONAL  
GERENCIA REGIONAL  
DE SALUD

**ATENDERÁ EN LAS  
ESPECIALIDADES DE:**

- MEDICINA INTERNA
- GINECO-OBSTETRICIA
- PEDIATRÍA
- ODONTOLOGÍA
- ENFERMERÍA
- LABORATORIO



# **PLAN MULTIANUAL**

## **REQUERIMIENTO - EQUIPOS POR REPOSICIÓN**

| UNIDAD EJECUTORA                  | PLANE<br>EQUIPAMIENT<br>TO<br>MULTIANUAL<br>2013-2015 | PLANE<br>EQUIPAMIENT<br>TO<br>MULTIANUAL<br>2016-2018 |
|-----------------------------------|---|---|
| 400 SALUD AREQUIPA                | 3,031,964.96  | 3,131,358.00  |
| 401 HOSPITAL GOYENECHÉ            | 16,774,451.47   | 15,461,077.47   |
| 402 HOSPITAL HONORIO DELGADO      | 46,394,071.00   | 13,734,936.00   |
| 403 SALUD CAMANÁ                  | 7,575,151.29  | 12,419,052.00   |
| 404 SALUD APLAO                   | 14,988,355.34   | 4,211,257.67  |
| 405 SALUD RED PERIFÉRICA AREQUIPA | 6,885,965.69  | 12,383,881.33   |
| 406 IREN SUR                      | 1,506,535.00  | 3,132,352.00  |
| <b>TOTAL</b>                      | <b>97,156,494.75</b>                                  | <b>64,473,914.47</b>                                  |

# **PLAN MULTIANUAL** **EQUIPOS POR REPOSICIÓN**

| <b>UNIDAD EJECUTORA</b>           | <b>D.S. N° 071-2015-EF</b> | <b>D.S. N° 060-2016-EF</b> | <b>D.S. N° 086-2017-EF</b> | <b>D.S. N° 062-2018-EF</b> |
|-----------------------------------|----------------------------|----------------------------|----------------------------|----------------------------|
| 400 SALUD AREQUIPA                |                            | 181,996.00                 | 240,900.00                 | 198,900.00                 |
| 401 HOSPITAL GOYENECHÉ            |                            | 714,580.00                 | 802,300.00                 | 1,523,800.00               |
| 402 HOSPITAL HONORIO DELGADO      | 4,898,935.00               | 802,645.00                 | 668,000.00                 | 668,000.00                 |
| 403 SALUD CAMANÁ                  | 1,156,000.00               | 627,913.00                 | 379,000.00                 | 381,000.00                 |
| 404 SALUD APLAO                   |                            | 533,063.00                 | 397,000.00                 | 349,100.00                 |
| 405 SALUD RED PERIFÉRICA AREQUIPA |                            | 601,365.00                 | 413,000.00                 | 367,000.00                 |
| 406 IREN SUR                      |                            | 493,235.00                 | 395,500.00                 | 1,492,000.00               |
| <b>SUB-TOTAL</b>                  | <b>6,054,935.00</b>        | <b>3,954,797.00</b>        | <b>3,295,700.00</b>        | <b>4,979,800.00</b>        |

**TOTAL= S/ 18'285,232.00**

# **PLAN MULTIANUAL**

## **REQUERIMIENTO - EQUIPOS NUEVOS**

**PLAN DE EQUIPAMIENTO  
EQUIPOS NUEVOS ESTABLECIMIENTOS DE SALUD  
REGION AREQUIPA**

| UNIDAD EJECUTORA                  | PLAN DE EQUIPAMIENTO<br>MULTIANUAL 2014-2015 | AÑO 2016             | AÑO 2017             | AÑO 2018             |
|-----------------------------------|--|----------------------|----------------------|----------------------|
| 400 SALUD AREQUIPA                | 2,613,658.07                                 | 3,121,450.00         | 230,500.00           | 2,950,451.00         |
| 401 HOSPITAL GOYENCHE             | 17,568,524.00                                | 7,155,950.00         | —                    | 14,304,171.10        |
| 402 HOSPITAL HONORIO DELGADO      | 7,642,734.50                                 | 21,717,862.00        | 4,284,115.00         | 24,838,158.30        |
| 403 SALUD CAMANÁ                  | 2,535,658.52                                 | 4,825,081.00         | 151,330.00           | 8,961,450.00         |
| 404 SALUD APLAO                   | 4,731,390.00                                 | 10,788,212.40        | 18,845,171.18        | 5,558,074.34         |
| 405 SALUD RED PERIFERICA AREQUIPA | 21,797,852.79                                | 13,702,597.29        | 1,689,741.21         | 1,116,890.00         |
| 406 IREN SUR                      | 18,109,287.02                                | 11,067,238.00        | 6,120,000.00         | 14,422,872.00        |
| <b>TOTAL</b>                      | <b>74,999,104.90</b>                         | <b>72,378,390.69</b> | <b>31,320,857.39</b> | <b>72,152,066.74</b> |

# **PLAN MULTIANUAL**

## **REQUERIMIENTO - MANTENIMIENTO DE EQUIPOS**

**PLAN DE MANTENIMIENTO DE EQUIPOS**  
**AÑOS 2013, 2014, 2015, 2016, 2017 Y 2018**  
**REGIÓN AREQUIPA**  
**RESUMEN**

| <b>N°</b>     | <b>UNIDAD EJECUTORA</b>                   | <b>COSTO TOTAL (S/.)<br/>MULTIANUAL 2013-2015</b> | <b>COSTO TOTAL (S/.)<br/>AÑO 2016</b> | <b>COSTO TOTAL (S/.)<br/>AÑO 2017</b> | <b>COSTO TOTAL (S/.)<br/>AÑO 2018</b> |
|---------------|---|---|---------------------------------------|---------------------------------------|---------------------------------------|
| 01            | 400 SALUD AREQUIPA                        | 421,799.00  | 68,930.00                             | 36,540.00                             | 414,812.00                            |
| 02            | 401 HOSPITAL GOYENCHE                     | 2,133,481.00                                      | 581,947.50                            | 205,992.00                            | 889,003.32                            |
| 03            | 402 HOSPITAL HONORIO DELGADO              | 1,553,200.00                                      | 3,542,340.00                          | 423,500.00                            | 421,510.00                            |
| 04            | 403 SALUD CAMANA CARAVELI                 | 430,446.00  | 954,225.00                            | 97,225.00                             | 456,962.00                            |
| 05            | 404 SALUD CASTILLA CONDESUYOS LA<br>UNIÓN | 2,336,100.00                                      | 1,488,659.83                          | 251,583.70                            | 1,154,826.05                          |
| 06            | 405 SALUD AREQUIPA CAYLLOMA               | 1,227,430.00                                      | 1,590,352.50                          | 330,310.00                            | 909,026.40                            |
| 07            | 406 IREN SUR                              | 598,334.04  | 840,770.00                            |                                       | 718,190.00                            |
| <b>TOTAL:</b> |   | <b>S/ 8,700,790.04</b>                            | <b>S/ 9,067,224.83</b>                | <b>S/ 1,345,150.70</b>                | <b>S/ 4,964,329.77</b>                |

# PLAN MULTIANUAL

## REQUERIMIENTO - MANTENIMIENTO DE INFRAESTRUCTURA

PLAN DE MANTENIMIENTO DE INFRAESTRUCTURA  
AÑOS 2013, 2014, 2015, 2016, 2017 Y 2018 REGIÓN  
AREQUIPA  
RESUMEN

| N°            | UNIDAD EJECUTORA                         | COSTO TOTAL (S/.)<br>MULTIANUAL 2013-<br>2015 | COSTO TOTAL<br>(S/.) AÑO 2016 | COSTO TOTAL<br>(S/.) AÑO 2017 | COSTO TOTAL<br>(S/.) AÑO 2018 |
|---------------|--|---|-------------------------------|-------------------------------|-------------------------------|
| 01            | 400 SALUD AREQUIPA                       | 229,410.00                                    | 181,050.00                    | 182,895.00                    | 281,197.75                    |
| 02            | 401 HOSPITAL GOYENECHÉ                   | 2,477,084.00                                  | 3,683,974.00                  | —                             | 5,756,564.14                  |
| 03            | 402 HOSPITAL HONORIO DELGADO             | 6,092,934.41                                  | 7,332,500.00                  | 896,800.00                    | 1,404,518.50                  |
| 04            | 403 SALUD CAMANA CARAVELI                | 2,239,014.00                                  | 1,154,230.00                  | 1,142,822.00                  | 1,122,690.00                  |
| 05            | 404 SALUD CASTILLA CONDESUYO LA<br>UNIÓN | 9,006,301.02                                  | 536,219.00                    | 271,850.00                    | 1,319,564.33                  |
| 06            | 405 SALUD AREQUIPA CAYLLOMA              | 2,161,847.61                                  | 4,506,000.00                  | —                             | 3,982,810.00                  |
| 07            | 406 IREN SUR                             | —   | 39,000.00                     | 43,000.00                     | 113,100.00                    |
| 08            | 409 HOSPITAL CENTRAL DE MAJES            | —   | —                             | —                             | 31,000.00                     |
| <b>TOTAL:</b> |  | <b>S/ 22,206,591.04</b>                       | <b>S/ 17,432,973.00</b>       | <b>S/ 2,537,367.00</b>        | <b>S/ 14,011,444.72</b>       |

# **MANTENIMIENTO DE INFRAESTRUCTURA ESTABLECIMIENTOS DE SALUD**

| MANTENIMIENTO                           | N° EESS.     | MONTO                    |
|---|--------------|--------------------------|
| FEN 2015-2016                           | 72           | S/ 1'855,958.00          |
| D.U. 004-2017 (LLUVIAS)                 | 84           | S/ 3'337,132.70          |
| D.U. 009-2018 (SISMO CARAVELÍ)          | 13           | S/ 148,097.73            |
| GOBIERNO REGIONAL DE AREQUIPA 2017-2018 | 95           | S/ 2'631,187.00          |
|   | <b>TOTAL</b> | <b>7'972,375.4<br/>3</b> |

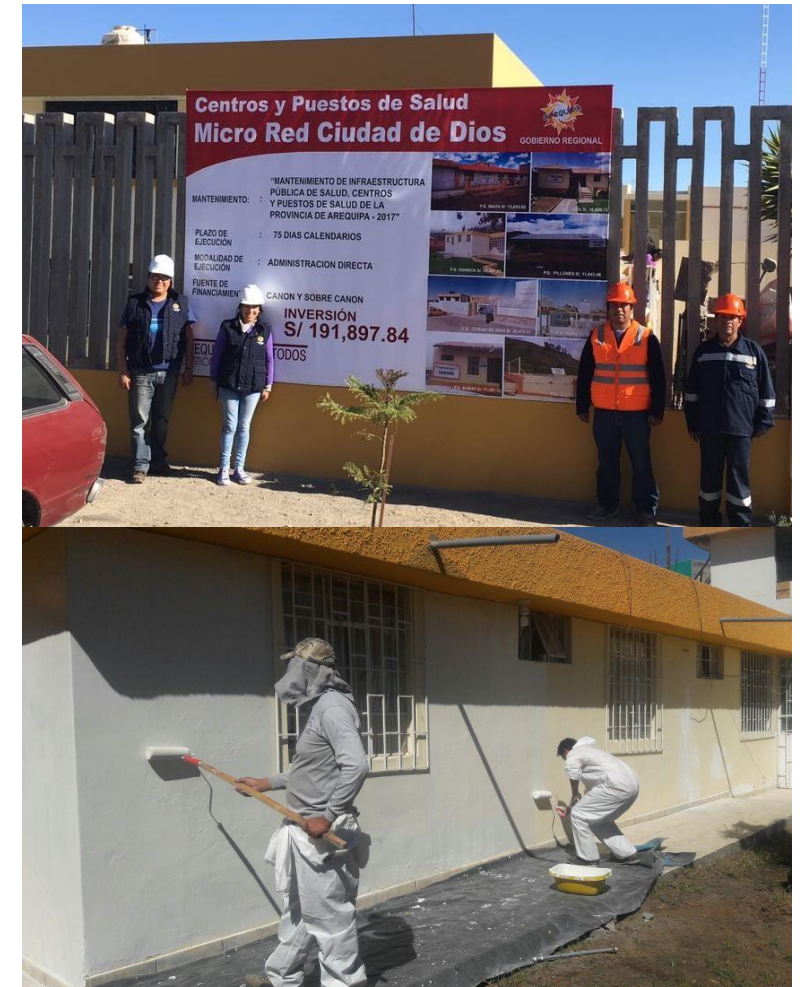

# AMBULANCIAS

**14 UNIDADES ENTREGADAS**

**3.3 MILLONES**

**U.E. : GOBIERNO REGIONAL DE AREQUIPA**

| Tipo de Ambulancia        | Distrito             | Nombre de Establecimiento de Salud | Cantidad de Ambulancias |
|---------------------------|----------------------|------------------------------------|-------------------------|
| Ambulancia Urbana Tipo II | Paucarpata           | C.S. Ciudad Blanca                 | 1                       |
| Ambulancia Urbana Tipo II | José L. B. y R.      | C.S. Víctor Raúl Hinojosa          | 1                       |
| Ambulancia Rural Tipo II  | Chihuata             | C.S. Chiguata                      | 1                       |
| Ambulancia Rural Tipo II  | La Joya              | C.S. San Isidro                    | 1                       |
| Ambulancia Rural Tipo I   | Cerro Colorado       | C.S. Ciudad Municipal              | 1                       |
| Ambulancia Rural Tipo I   | Tisco                | P.S. Tisco                         | 1                       |
| Ambulancia Urbana Tipo II | Mariano Melgar       | C.S. Mariano Melgar                | 1                       |
| Ambulancia Urbana Tipo II | Mariano Melgar       | C.s. Gmo. San Martín               | 1                       |
| Ambulancia Rural Tipo I   | Santa Rita de Sigwas | P.S. Sta. Rita de Sigwas           | 1                       |
| Total Ambulancias         |                      |                                    | 6                       |

**9**  
RED  
AREQUIPA  
CAYLLOMA

| Tipo de Ambulancia       | Distrito   | Nombre de Establecimiento de Salud | Cantidad de Ambulancias |
|--------------------------|------------|------------------------------------|-------------------------|
| Ambulancia Rural Tipo II | Andagua    | C.S. ANDAGUA                       | 1                       |
| Ambulancia Rural Tipo II | Urcabamba  | C.S. CORIRE                        | 1                       |
| Ambulancia Rural Tipo II | Pampacolca | C.S. PAMPACOLCA                    | 1                       |
| TOTAL AMBULANCIAS        |            |                                    | 3                       |

**3**  
RED  
CASTILLA  
CONDESUYOS  
LA UNIÓN

| Tipo de Ambulancia       | Distrito   | Nombre de Establecimiento de Salud | Cantidad de Ambulancias |
|--------------------------|------------|------------------------------------|-------------------------|
| Ambulancia Rural Tipo II | Mollendo   | Villa Lourdes                      | 1                       |
| Ambulancia Rural Tipo II | Cocachacra | El Fiscal                          | 1                       |
| Total Ambulancias        |            |                                    | 2                       |

**2**  
RED  
ISLAY

# PENDIENTES - HOSPITALES

**HOSPITAL MARITZA CAMPOS**  
U.E. : GOBIERNO REGIONAL DE AREQUIPA

**160 MILLONES**



**LOGRO : VIABILIDAD DE ESTUDIO DE PREINVERSIÓN Y APROBACIÓN DE EXPEDIENTE TÉCNICO**

# **PENDIENTES - HOSPITALES**

**HOSPITAL ALTO INCLÁN**  
U.E. : GOBIERNO REGIONAL DE AREQUIPA

**75 MILLONES**



**LOGRO : VIABILIDAD DE ESTUDIO DE PREINVERSIÓN Y  
APROBACIÓN DE EXPEDIENTE TÉCNICO**

# PENDIENTES - HOSPITALES

**HOSPITAL GOYENECHE**

**520 MILLONES**

**U.E. : MINISTERIO DE SALUD**



**LOGRO : VIABILIDAD DE ESTUDIO DE PREINVERSIÓN A NIVEL DE FACTIBILIDAD**

# PENDIENTES - CENTROS DE SALUD

## COCACHACRA

U.E. : GOBIERNO REGIONAL DE AREQUIPA

## 26 MILLONES



**LOGRO : VIABILIDAD DE ESTUDIO DE PREINVERSIÓN Y APROBACIÓN DE EXPEDIENTE TÉCNICO**

# PENDIENTES - CENTROS DE SALUD

**EL CRUCE**

**18 MILLONES**

**U.E. : MUNICIPALIDAD DISTRITAL DE LA JOYA**



**LOGRO : VIABILIDAD DE ESTUDIO DE PREINVERSIÓN Y APROBACIÓN DE EXPEDIENTE TÉCNICO**

## **PENDIENTES – CENTROS DE SALUD**

1. YANAQUIHUA - 21'434,492.00 – CON PIP VIABLE
2. CHUQUIBAMBA - 36'494,994.00 – CON PIP VIABLE
3. CABANACONDE - 14'369,970.00 – CON PIP VIABLE

**LOGRO : VIABILIDAD DE ESTUDIO DE PREINVERSIÓN Y APROBACIÓN DE EXPEDIENTE TÉCNICO**

## **PENDIENTES – C.S. MENTAL COMUNITARIO**

1. CAYMA – EN ELABORACIÓN
2. ALTO SELVA ALEGRE – EN ELABORACIÓN

## **PENDIENTES – AMBULANCIAS**

3 UND. EN ELABORACIÓN EXPEDIENTE (QUICACHA, IQUIPI, S.J. TARUCANI).

3 UND. EN PROCESO DE ADQUISICIÓN (YANAQUIHUA, CHUQUIBAMBA Y CHICHAS).

1 UND. POR ENTREGAR (TIABAYA) FINES DE AGOSTO

**TOTAL 2.1 MILLONES**

# GRACIAS



GERENCIA REGIONAL  
DE SALUD