

REQUISITOS

Dirigido a los establecimientos:

1. Conexión a internet: 1Mbps (mínimo) 2 Mbps a más.
2. Computadora personal (PC) o portátil (Laptop).
3. Impresora láser con opción de impresión.
4. Lector biométrico de huellas dactilares homologado con el Reniec (opcional).
5. Sistema operativo: Windows XP, Vista, Windows 7.
6. Navegador Web: Google Chrome, Internet Explorer 8 en adelante.
7. Programa de visualización de archivos PDF: Adobe Acrobat Reader.



El director o jefe del establecimiento de salud o del punto de procesamiento de informes estadísticos, deberá gestionar el acceso al SINADEF para los profesionales de la salud y personal estadístico.

CONSULTAS Y SUGERENCIAS:

@ defunciones@minsa.gob.pe
315-6600
Anexos 2365 - 2304



MINISTERIO DE SALUD
Av. Salaverry 801, Jesús María - Lima
INFOSALUD 0800-10828
www.minsa.gob.pe



SINADEF

Sistema Informático Nacional de Defunciones



¿QUÉ ES EL SINADEF?

El Sistema Informático Nacional de Defunciones (SINADEF) es un aplicativo digital que permite el ingreso de datos del fallecido, así como la generación del Certificado de Defunción y el informe estadístico.

Este aplicativo es producto del esfuerzo conjunto del Ministerio de Salud (Minsa) y el Registro Nacional de Identidad y Estado Civil (Reniec) que facilita el registro oportuno de las defunciones ocurridas en los establecimientos de salud y en las divisiones médico legales donde se realizan las necropsias.

Se cuenta con el asesoramiento técnico y financiero de la Fundación Bloomberg.

BASE LEGAL

RM N° 280-2016/MINSA que aprueba la Directiva Administrativa N°216-MINSA/OGTI-V.01. la cual establece el procedimiento para la certificación de las defunciones.

BENEFICIOS

- La identificación plena de la persona fallecida mediante la verificación con el Registro Único de Identificación de Personas Naturales-RUIPN.
- La rápida y oportuna generación del Certificado de Defunción y del informe estadístico.
- Mejora de la cobertura de información de las defunciones registradas.
- Información de calidad disponible en forma oportuna para el diseño y aplicación de políticas públicas.



PROCEDIMIENTO

Flujo del registro de la defunción general a nivel hospitalario o por enfermedad en el sistema en línea.

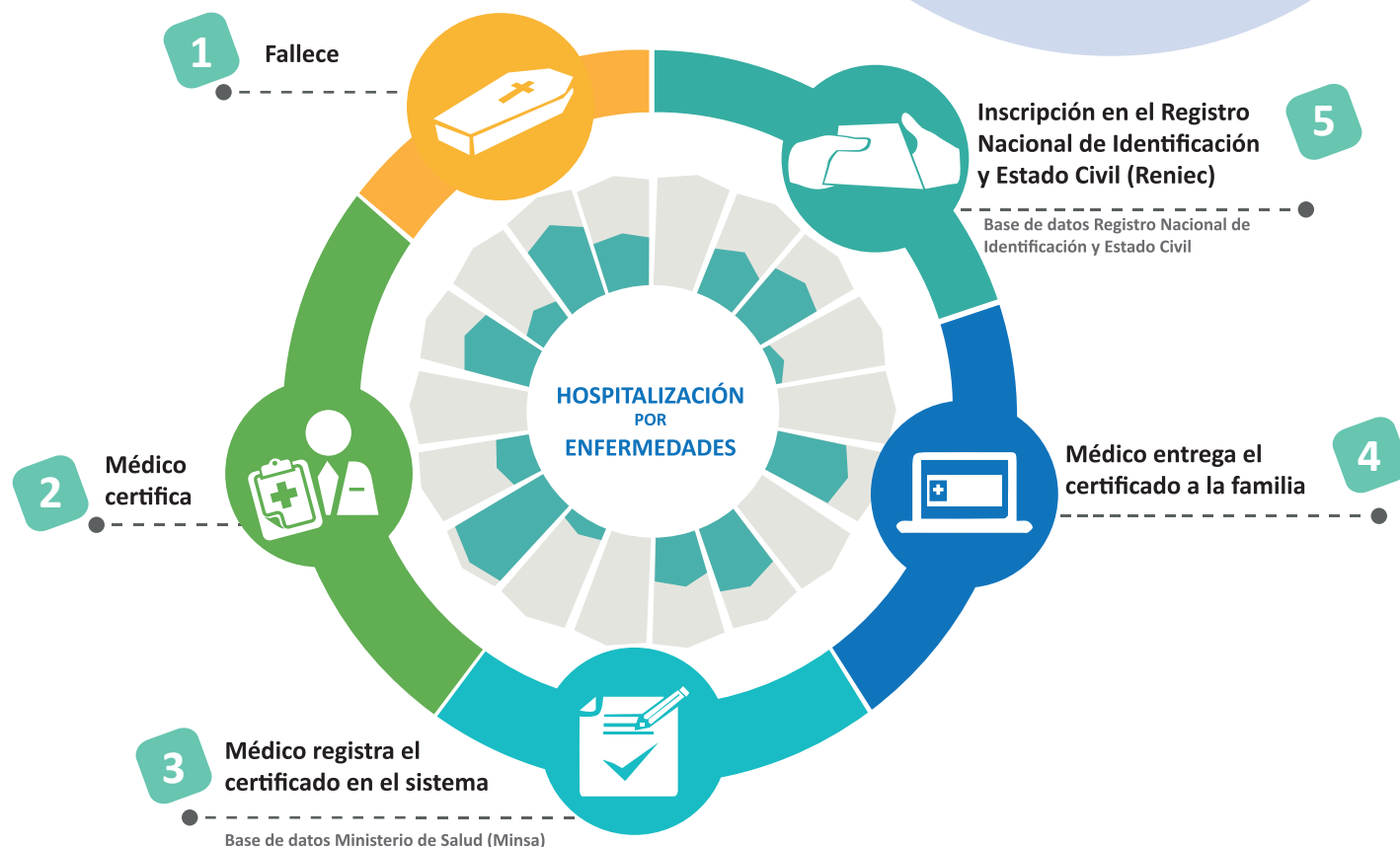

ACCESO AL SINADEF

- Remitir a la Oficina General de Tecnologías de la Información los siguientes documentos:
 - Oficio de solicitud de creación de usuarios con la firma del Director General de DIRESA/GERESA o jefe de establecimiento, según corresponda.
 - Relación de usuarios que acreditan a las personas que tendrán los perfiles de acceso al sistema, firmado y sellado por el jefe del establecimiento
- Enviar los documentos indicados a la Oficina General de Tecnologías de la Información del Ministerio de Salud y una copia escaneada de los documentos indicados y el archivo en Excel del ítem 2, al correo: defunciones@minsa.gob.pe, de la mesa de ayuda del Ministerio de Salud.

Los formatos podrán ser descargados en la siguiente dirección:

www.minsa.gob.pe/defunciones

